

Smeden



Smeden er et stort og innholdsrikt hus på to plan.

Bebygd areal: 122,20 m²

Bruksareal: 162,10 m²

Beregnet areal: m²

Lengde: 14,10 m

Bredde: 10,20 m

Utleiemuligheter: nei

Livsløpstandard: nei

Finansiering: Privat



Smeden er et stort og innholdsrikt hus på to plan. På hovedplanet ligger stua som har mange vinkler og rikelig med veggplass. Videre er det et stort kjøkken med separat matbod/ev. kjølerom, et soverom og dusj/WC, vaskerom og bod. Fra hallen går det trapp opp til loftet som inneholder loftstue med utgang til balkong, et stort soverom med klesbod, et mindre soverom og bad. Takvindu gir godt med lys her, og gjør at deler av loftsstua fint kan kombineres med hjemmekontor, systue etc.



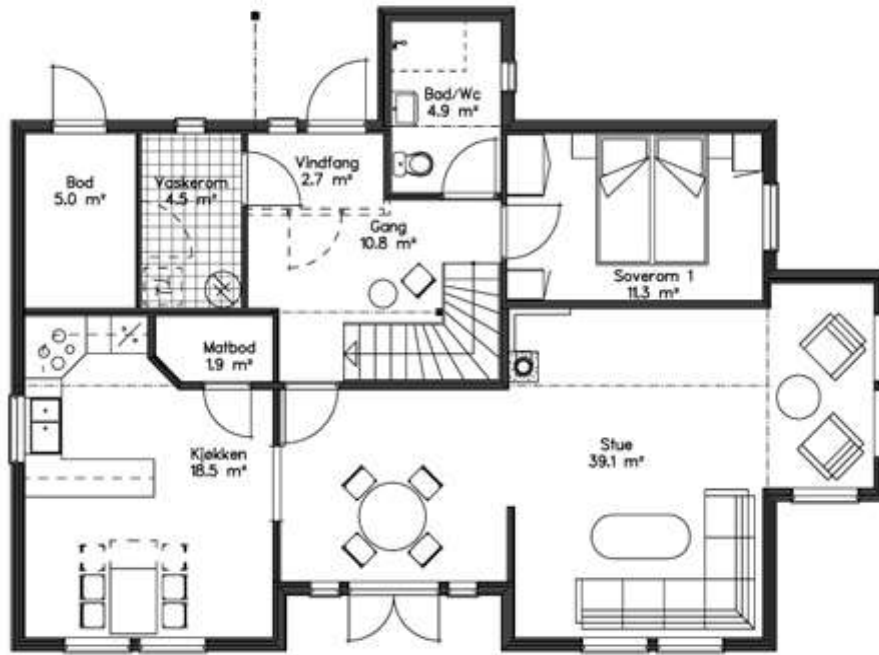

Hovedplan

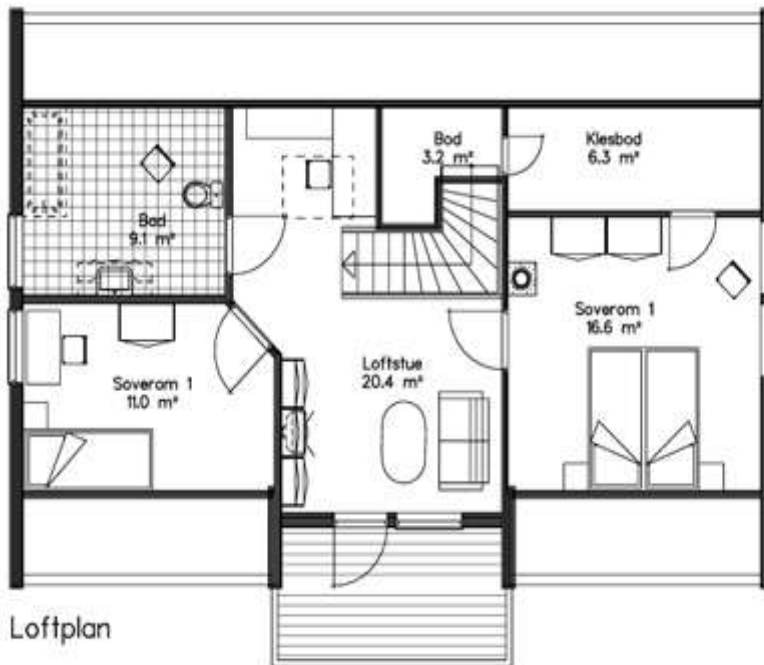

Loftplan