

Blåøret



Blåøret har en stor 3-roms utleieleilighet i underetasjen.

Bebygd areal: 91,50 m²

Bruksareal: 139,00 m²

Beregnet areal: 115,00 m²

Lengde: 11,10 m

Bredde: 9,45 m

Utleiemuligheter: ja

Livsløpstandard: nei

Finansiering: Privat



Med dette oppnår du vesentlig større husbanklån og gode skattefrie leieinntekter. Hovedleiligheten har mye til felles med Veslesmeden. På hovedplanet ligger oppholdsdelen, et kombinert bad/vaskerom samt sportsbod. Inngangspartiet er godt skjermet med takoverbygg. Alle tre soverommene og tilhørende bad ligger på loftet. Fra foreldresoverommet er det adkomst til klesbod. Ei lita loftstue kan benyttes som arbeidsrom, hjemmekontor, symaskin plass etc. Blåøret er et kompakt og meget innholdsrikt hus som gir høy låneutmåling i Husbanken!



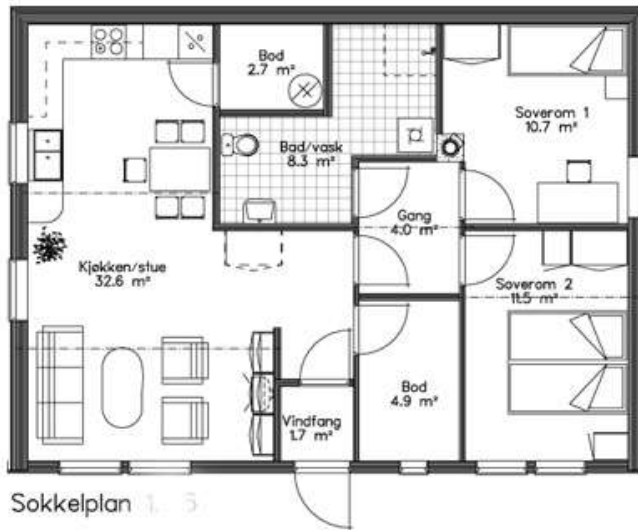

Sokkelplan 1. 5

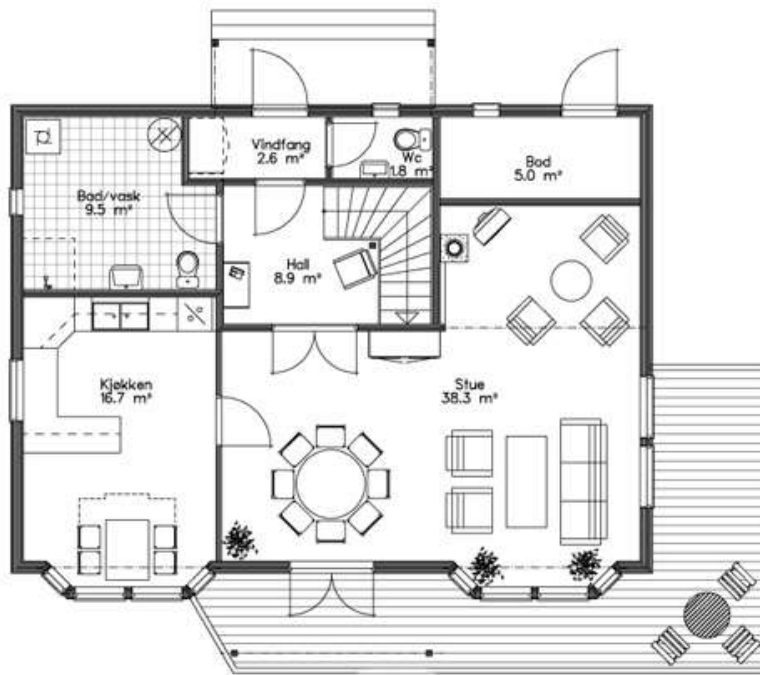

Hovedplan 1

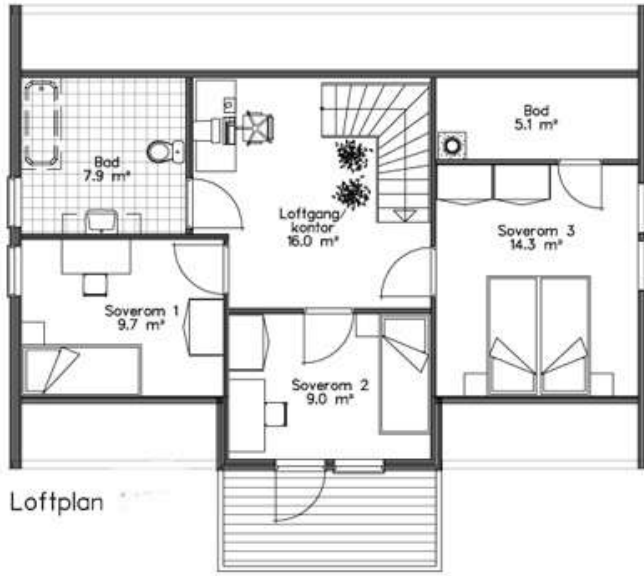

Loftplan